电话/82717461 E-mail/jxrbxzfs@126.com 编辑/陈保君 版式/陆晓雯 校对/李 玮
XIUZHOUHAORENMANTUSHUO

来乐春：“水稻爷爷”躬耕田间五十七载 育成金奖良种，稻香飘万家

在秀洲区，有这样一位“水稻爷爷”，他五十七载如一日，躬耕于田间地头，用脚步丈量每一寸稻田。一次偶然的引种，一生执着的坚守。尽管育种之路艰难漫长，但他始终将“让中国人吃饱吃好”的朴素愿望扛在肩头，以千万组数据铺就丰产之桥。

他汇聚毕生心血，育成“二九丰”“嘉禾香1号”等十多个品种，更与团队携手攻克优质稻难关，以6300多万亩的推广面积，赋能大片稻田丰产增收。五十七年霜染鬓发，换来15.75亿公斤粮食的增产。他就是享受国务院政府特殊津贴专家、全国先进工作者、全国优秀科技工作者、“五一”劳动奖章获得者、浙江省劳动模范、嘉兴市道德模范、“嘉兴好人”获得者、嘉兴市秀洲区农科所原所长、高级农艺师来乐春。
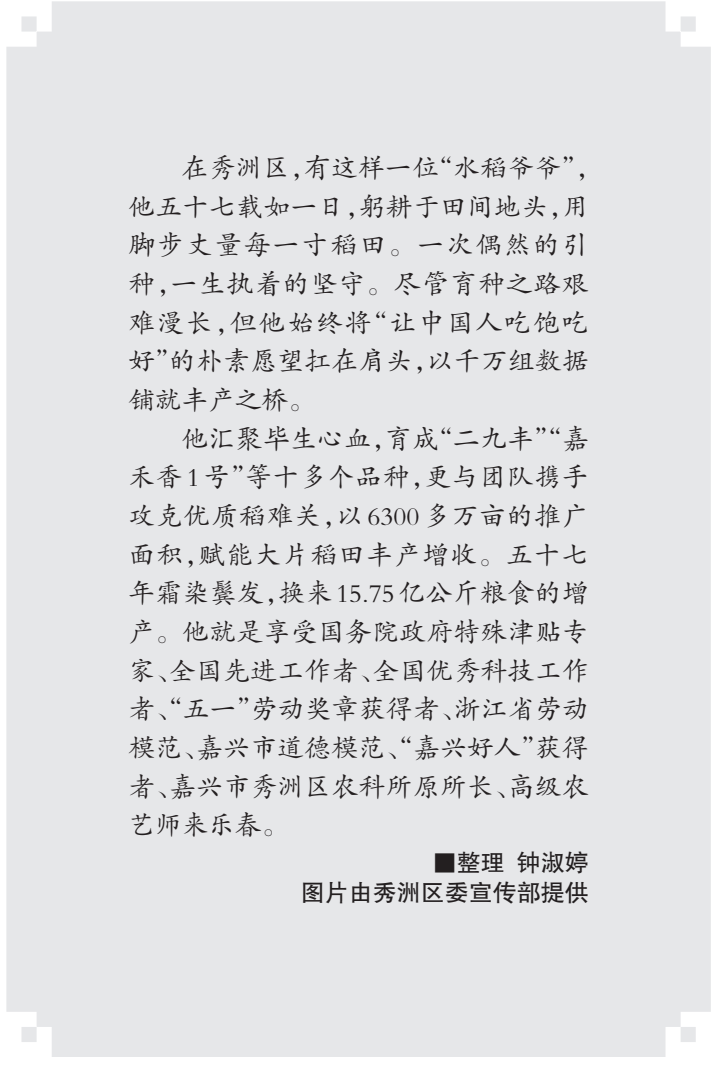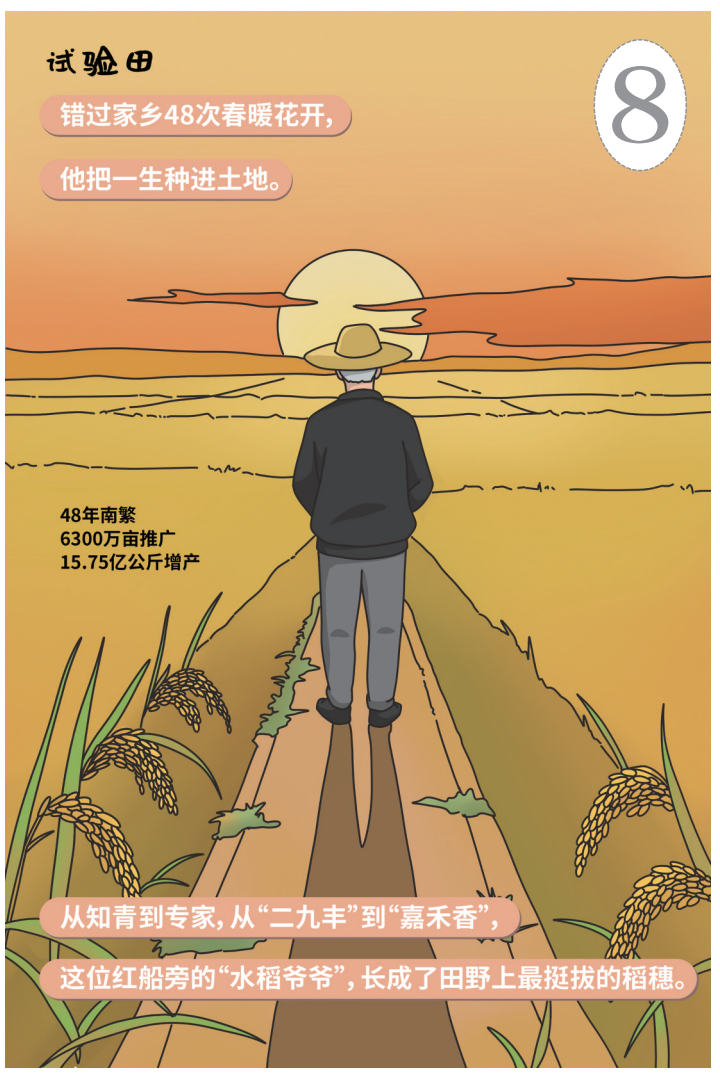
■整理 钟淑婷
图片由秀洲区委宣传部提供